

IL RILEVAMENTO DEL PATRIMONIO STORICO

CORSO APPLICATIVO DI ARCHITETTURA E RESTAURO

Presentazione

Il Corso si inserisce nell'ambito di una lunga sequenza di incontri e attività didattiche che la Fondazione Architetti, da più di un anno, dedica al tema del restauro e, più in generale, agli interventi sul costruito.

Il rilievo dei manufatti storici oggetto di restauro, è un momento fondamentale dell'approccio progettuale, in stretta relazione con la metodologia adottata e in grado di condizionare in modo decisivo le scelte successive.

Questo corso di approfondimento, partendo dalle premesse teoriche e metodologiche, si spingerà fino alla pratica applicazione di tecniche e strumentazioni.

Il corso si articola attraverso le generalità delle singole materie e attraverso esemplificazioni, che renderanno maggiormente comprensibili la metodologia e la sua applicazione.

Si terranno anche vere e proprie esercitazioni, e momenti di interazione con i discenti, con domande ed approfondimenti.

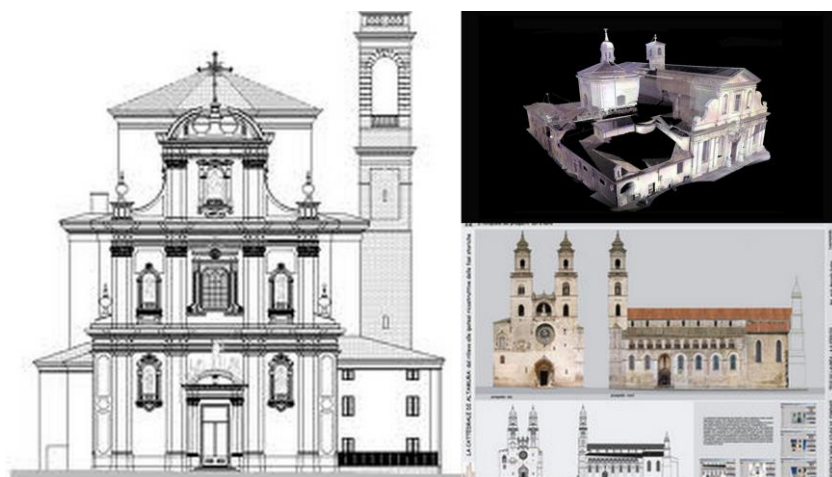

Si prevede la suddivisione del corso in **quattro mezzogiornate di 4 ore**, suddivise tra ore di docenza teorico pratica, comprensiva di esercitazioni, ed una parte dedicata all'interazione con i partecipanti al termine di ogni modulo didattico.

In particolare, nella prima giornata è prevista la trattazione delle generalità della materia, nella sua interezza, sviluppando i principi basilari e la metodologia applicativa. Nella seconda giornata è prevista l'analisi del rilievo strumentale e delle sue articolazioni. Il terzo incontro verte sulla esposizione delle nuove tecnologie, mentre nel quarto incontro sono trattati i tipi di rilievi ricostruttivi, loro applicazioni ed esemplificazioni.

LEZIONE 1 –

IL RILEVAMENTO DEL PATRIMONIO STORICO

Mercoledì 12 marzo 2014 dalle ore 14.00 alle ore 18.00

Apertura ed Introduzione al Corso

Arch. Gianfranco Pizzolato (FOAT)/Arch. Virginia Rossini
(Sovrintendenza Capitolina)

Principi di conservazione e rilevamento del Patrimonio Storico

Prof. Arch. Giovanni Carbonara
(Direttore Scuola Specializzazione Restauro - La Sapienza
Università di Roma)

Il valore del rilevamento nella tutela dei Beni Culturali

Arch. Michele Castelli
(Funzionario Architetto della Direzione Regionale per i Beni
Culturali e Paesaggistici del Veneto – Rappresentante il
Direttore Regionale)

**Interazioni con i partecipanti al termine di ogni modulo
didattico**

LEZIONE 2

IL RILIEVO STRUMENTALE (PRIMA PARTE)

Mercoledì 19 marzo 2014 dalle ore 14.30 alle ore 18.30

**Il rilevamento architettonico e l'apporto diagnostico nel
progetto di restauro. Metodi strumenti ed esemplificazioni**

Prof. Arch. Nicola Santopoli (La Sapienza Università di Roma)

- Illustrazione metodi e strumenti di rilevamento
- Catalogazione dati
- Descrizione delle tecnologie di misura laser scanner e
relative esemplificazioni

**Interazioni con i partecipanti al termine di ogni modulo
didattico**

LEZIONE 3

IL RILIEVO STRUMENTALE (SECONDA PARTE)

Mercoledì 26 marzo 2014 dalle ore 14.30 alle ore 18.30

Le nuove tecnologie di rilevamento – Applicazioni

- Esercitazione di rilievo (con i docenti del corso)

Interazione con partecipanti

LEZIONE 4

IL RILIEVO RICOSTRUTTIVO

Mercoledì 2 aprile 2014 dalle ore 14.30 alle ore 18.30

Fonti e metodologie per la ricostruzione virtuale

Arch. Stefano Borghini (Sovrintendenza beni architettonici
Novara - MIBAC))

- Descrizione delle procedure applicate all'analisi storica

Esemplificazioni

- Vari esempi di applicazione

Digitalizzazione delle forme architettoniche

Arch. Raffaele Carlani (Studio Carlani)

- Analisi critica della modellazione tridimensionale

Interazioni con i partecipanti al termine di ogni modulo didattico

Raccolta moduli gradimento corso

Docenti:	Prof. Arch. Giovanni Carbonara Arch. Michele Castelli Prof. Arch. Nicola Santopuoli Arch. Raffaele Carlani Arch. Stefano Borghini
sede del corso	<u>Lezioni 1 e 4:</u> Sala Convegni Hotel Titian Inn_Via Callalta 37_Silea (TV) <u>Lezioni 2 e 3:</u> Sala Convegni sede distaccata Ordine Architetti PPC della provincia di Treviso_Viale IV novembre 85 – Treviso (TV)_Centro Commerciale Fiera 1° piano. <i>“considerato che la sosta delle auto dei corsisti è prolungata e che gli stalli per il parcheggio a ridosso del Centro Commerciale Fiera sono prevalentemente a rotazione e dedicati alla sosta breve, si segnala l'opportunità di parcheggiare nell'ampio spazio di Prato della Fiera (200 mt dal Centro Commerciale), e si richiama a prestare la massima collaborazione e diligenza, al fine di consentire il regolare utilizzo al meglio dello spazio a disposizione”.</i>
Periodo di svolgimento:	dal 12 marzo 2014 al 02 aprile 2014 . 4 lezioni di 4 ore ciascuna. Durata complessiva del corso: 16 ore <i>Riservato a un numero minimo di 25 partecipanti e massimo di 45 partecipanti.</i> Termine per le iscrizioni ed il pagamento: venerdì 7 marzo 2014.
modalità di iscrizione	L'iscrizione dovrà avvenire accedendo al portale "Aggiornamento professionale continuo" collegandosi al sito della Fondazione Architetti della Provincia di Treviso www.fondazionearchitettitreviso.it e cliccando sul pulsante "Aggiornamento Professionale Continuo". L'iscrizione e la pubblicazione di atti o materiali a questa legati, verranno gestite attraverso il portale internet. L'iscrizione è vincolante per il corsista e potrà essere dallo stesso annullata solo entro il termine di scadenza delle iscrizioni, tramite cancellazione diretta dal portale.
quota di adesione	€ 210,00 più iva 22% . La quota comprende i materiali forniti dai relatori del corso, il materiale di cancelleria, l'attestato di frequenza e il coffee-break. Coloro che abbiano frequentato almeno 15 ore (CFp) didattiche dal secondo semestre del 2013 , in corsi organizzati da FATV, usufruiranno di una particolare riduzione (e la quota d'iscrizione sarà di € 175,00 + iva 22%)

Gli iscritti all'Ordine Architetti PPC di Treviso con meno di 3 anni di iscrizione all'Albo usufruiranno di un contributo € 41,32+iva 22% sulla quota di iscrizione (pertanto la quota d'iscrizione da versare sarà di € **168,68+iva 22%**). Si precisa che il contributo è una tantum, quindi usufruibile un sola volta.

modalità di pagamento	Il versamento della quota di adesione dovrà avvenire tramite bonifico bancario intestato a Fondazione Architetti Treviso presso Banca Popolare di Vicenza – filiale di Treviso 4; codice IBAN: IT48J057281200420757 0326344. Causale: <i>Corso Rilievo e nome corsista</i> .
attestato	Ai partecipanti sarà rilasciato un attestato di frequenza. I Crediti Formativi professionali (CFp) sono attribuiti con la frequenza di almeno l'80% delle ore programmate.
crediti formativi attribuiti:	15 CFp (richiesti al CNAPPC)
segreteria organizzativa	Fondazione Architetti Treviso, prato della Fiera, 21 - 31100 Treviso tel.0422.580673 fax.0422.575118 mailto: segreteria@fatv.it - www.fondazionearchitettitreviso.it Per informazioni telefonare dal lunedì al venerdì dalle ore 10.00 alle ore 12.00.
Coordinamento scientifico	arch. Virginia Rossini
Coordinatore del corso	arch. Gianfranco Pizzolato
Tutor del corso	arch. Claudio Borsato